

FICHA TÉCNICA REFERENCIAL DE PUNTO CRÍTICO PARA EL CIERRE DE BRECHAS EN EL SECTOR PITUMAMA, DISTRITO DE PILLCO MARCA, PROVINCIA DE HUANUCO, DEPARTAMENTO DE HUANUCO

FTR-CB-PREV N° 0771-2025-ANA-AAA-H-ALA.ALTO HUALLAGA

PROPUESTA TECNICA: LIMPIEZA, DESCOLMATACIÓN Y CONFORMACIÓN DE DIQUE CON ENROCADO EN LA MARGEN IZQUIERDO DEL RÍO HUALLAGA, SECTOR PITUMAMA, DISTRITO DE PILLCO MARCA, PROVINCIA DE HUANUCO, DEPARTAMENTO DE HUANUCO.

1. UBICACIÓN:

AAA ALA Fecha

1.1. Ubicación política

Departamento Provincia Distrito Sector

1.2. Ubicación hidrográfica

Unidad hidrográfica Cuerpo de agua

1.3. Ubicación geográfica - Coordenadas UTM (Dátum: WGS 84)

	Inicial			Final			Margen	Observación
	Norte (Y):	Este (X):	Zona	Norte (Y):	Este (X):	Zona		
TRAMO	8,895,904.70	364,171.79	18L	8,896,318.81	363,528.42	18L	IZQUIERDA	

2. EVALUACIÓN DE LA ZONA EXPUESTA:

2.1 Tipo de peligro

inundacion ☒ flujo de detritos ☒ erosión fluvial ☒

2.2. Nivel de Peligro

Alto ☒ Muy Alto ☐

2.3. Geología

En la carta geológica del Ingemmet, según la geología histórica y evolución tectónica una parte del tramo en evaluación pertenece a la formación en el Precámbrico y según su estratigrafía pertenece al sector oriental Pe-cma complejo del Huallaga, a conformación del cause esat compuesta por bolonería de 1,50 m canto rodado, piedras pequeñas 0,1 - 0,5 de diámetro, arena arena de 0,5mm a 10,00mm; en el margen derecho e izquierdo del talud está conformado por material de arrastre, tierra de textura franco arenoso gravosa recubierto por un tapiz vegetal superficial de arbustos y alguna especies arbóreas que son la defensa viva. El cause del río Huallaga en el tramo crítico tiene una pendiente de 1,19% aproximadamente, tiene un ancho variable que oscila entre 20 a 30m, la parte central se encuentra colmatado con bolonería canto rodado y arena, presentando algunas viviendas en la localidad de Pitumama y así como arboles frutales como (palta, tara y otros) y otros cultivos menores.

Gravoso	X	Arenas	X	Limo	-	Arcillas	-
Gravoso(Mayores a 2 mm), Arenoso(2 mm - 0.1 mm) y Arcilloso(menores de 0.1 mm)							

2.4. Hidrología

PARAMETROS GEOFORMOLOGICOS Área de la cuenca del Río Huallaga en el punto de interés es de 1860 Rm, perímetro 226Rm, la cota más alta de la cuenca es de 2001 y la cota más baja de 1976 m la pendiente de la cuenca es de 1.15 %, la pendiente de la quebrada es de 1,15 y 1.85 % y la longitud del cauce principal es de 80,12km. El ancho promedio del río Huallaga en el punto de interés es de 20 metros siendo variable entre 25 m y 30 m. Si bien es cierto no se tienen estaciones Hidrológicas en el río Huallaga que proporcionen los registros de caudales en el tramo del estudio, asimismo no se tiene registrado ningún estudio que determinen caudales máximos de la referida fuente de agua. La Administración local del Agua Alto Huallaga considerando los lineamientos de la Resolución Jefatural N° 251-2013-ANA a partir del aforo puntual realizado el día 25 de mayo del 2022 y complementando con la información proporcionada por los lugareños respecto al comportamiento dela fuente de agua en temporadas de máximas avenidas (enero – marzo) en relación con el caudal actual, se obtuvo una estimación de caudales mensuales el caudal, precisando que en época de estiaje presenta un caudal aproximado de 4,86 m3/seg. Llegando a caudales máximos en el punto de interés del orden de 50,66m3/seg. Tal como se describe a continuación



2.5. Elementos expuestos:

En la zona de intervención, se identificaron los siguientes elementos expuestos:

Nº de Habitantes	Nº de Viviendas	Tipo	Nº de I.E.P./I.E.S.	Nombre	Centro s de Salud	Nombre	Otros	Nombre
750	150	Adobe ó tapia	1	COLEGIO MILITAR LEONCIO PRADO HUÁNUCO - KM. 6 S/N YANAG	1	SANIDAD DEL EJERCITO DEL PERU MILITAR DEL BTN FFEE N°201	2	MILITAR DEL BTN FFEE N°201
							2	PUENTE COLPA BAJA

En la zona intervenida se ha identificado las siguientes áreas productivas e infraestructuras relacionadas:

Área Total (ha)	Cultivos	Área (ha)	Total cabezas de Ganado	Clase	Nº	Infraestructura afectada	Nombre	Cantidad	Longitud (m)
7.00	Hortalizas	1		Vacunos	-	Bocatomas	-	-	-
	Alfalfa	5		Ovinos	-	Canales	-	-	-
	Palta	0		Camelidos	-	Puentes	-	-	-
	Otros	1		Equinos	-	Carreteras	-	1	200
	-	-		Porcinos	-	Redes Eléctricas	Local	1	500
	-	-		otros	-	Servicios de agua y desagüe	Red principal	1	15

3. PROPUESTA TECNICA:

3.1.-Estructural

Tipo	Unidad de medida	Cantidad	Descripción de la propuesta	Observaciones
DIQUE ENROCADO	km	0.8	Construcción de dique con enrocado en la margen izquierda del río Huallaga en una longitud de 800 m	
MURO DE CONCRETO ARMADO	km			
MURO DE GAVIONES	km			
MURO DE CONCRETO CICLOPEO	km			
ESPIGONES	Und.			
BOLSACRETO	Und.			
DIQUES TRANSVERSALES	Und.			
OTROS				

3.2.- Medida No Estructural

Tipo	Unidad de medida	Cantidad	Descripción de la propuesta	Observaciones
LIMPIEZA Y DESCOLMATACIÓN	km	0.8	800 m de limpieza y descolmatación del río Huallaga en un ancho 50.0 m y con 0.60 m de corte de terreno	
CONFORMACIÓN DE DIQUE CON MATERIAL PROPIO	km	0.8	Construcción de dique con material propio en la margen izquierda del río Huallaga en una longitud de 800 m	
DISIPADORES DE ROLLIZOS	Und.			
REFORESTACIÓN	Und.			

3.2.1 Acciones Complementarias

Sensibilizar sobre los sistemas de alerta temprana comunitaria, mapas de evacuación, zonas seguras y ayuda humanitaria, asimismo la Autoridad Nacional del Agua debe realizar capacitaciones sobre la importancia de la delimitación de fajas marginales asociada a un ordenanza local o regional, talleres de sensibilización a la población en temas de gestión de riesgos de desastres, para que las poblaciones afectadas se encuentren preparadas a los fenómenos negativos de la naturaleza.

4. ESQUEMA DE PROPUESTA TÉCNICA:

4.1.- VISTA DE PLANTA

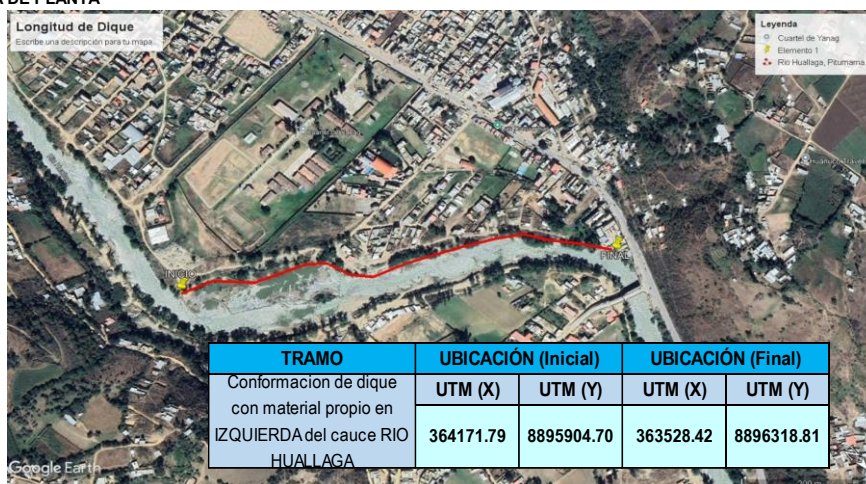

4.2.- VISTA DE PERFIL

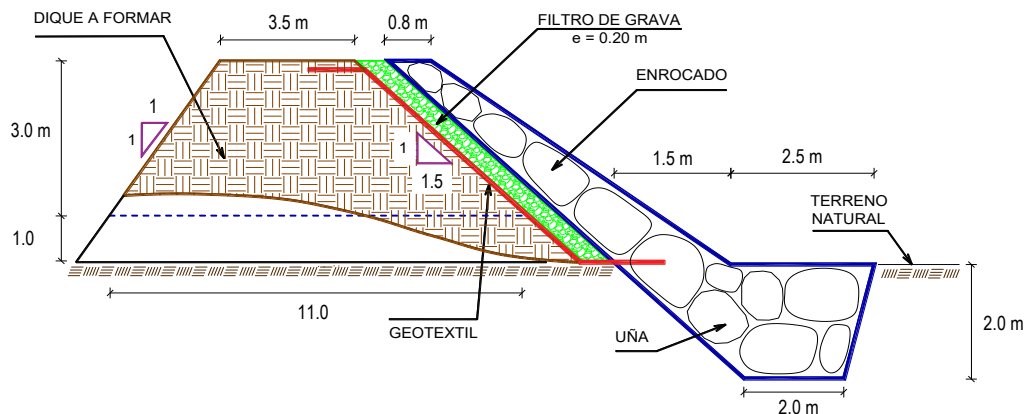

5. IMAGEN SATELITAL DE ZONA VULNERABLE (GOOGLE EARTH)

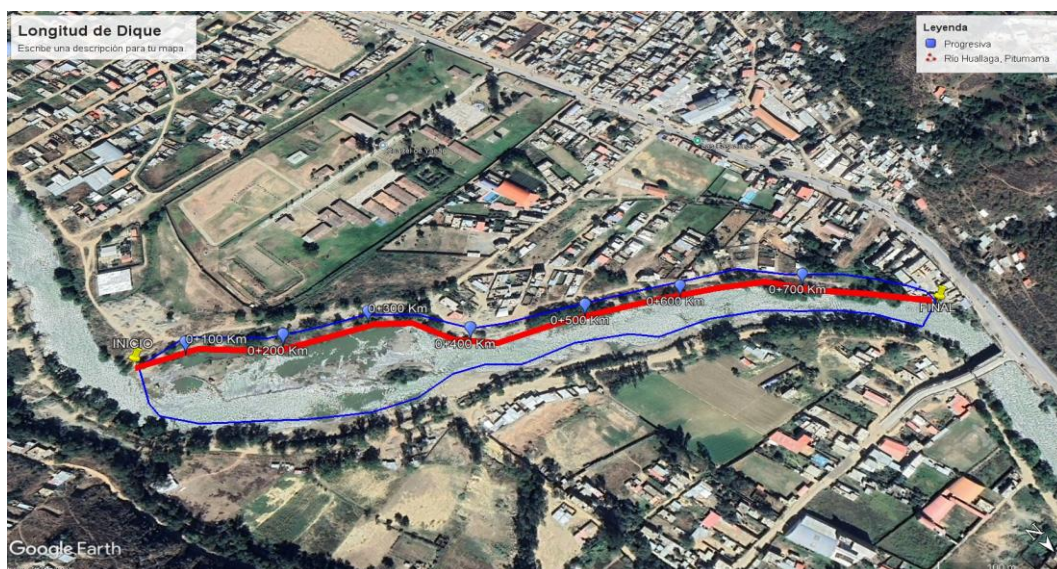

7. PANEL FOTOGRÁFICO DE ZONA VULNERABLE



TRAMO CRÍTICO EN EL RÍO HUALLAGA, EN EL SECTOR PITUMAMA,
DISTRITO DE PILLCO MARCA, PROVINCIA DE HUANUCO - HUANUCO



EN LA TEMPORADA DE MAXIMAS AVENIDAS, EL RÍO HUALLAGA SE
DESBORDA EN ESTE TRAMO DEL SECTOR PITUMAMA, ARRASANDO CON



PERÚ

Ministerio
de Desarrollo Agrario
y Riego

8. PRESUPUESTO ESTIMADO:

ITEM	DESCRIPCIÓN	UND.	METRADO	PRECIO S/.	PARCIAL S/.
01	LIMPIEZA, DESCOLMATACIÓN Y CONFORMACIÓN DE DIQUE C/ENROCADO (L = 800 m)				
01.01	OBRAS PROVISIONALES				3,184.54
01.01.01	CASETA DE GUARDIANA Y ALMACEN	m2	15.00	93.73	1,405.95
01.01.02	CARTEL INFORMATIVO DE LA ACTIVIDAD 3.60 x 4.80 m	und	1.00	1,778.59	1,778.59
01.02	OBRAS PRELIMINARES				41,495.59
01.02.01	MOVILIZACIÓN Y DESMOVILIZACIÓN DE MAQUINARIA	vje	2.00	10,021.59	20,043.18
01.02.02	HABILITACION DE VIAS DE ACCESO	km	0.30	7,721.90	2,316.57
01.02.03	RAMPA DE INGRESO Y SALIDA A LA ZONA DE TRABAJO	m3	240.00	6.03	1,447.20
01.02.04	TRAZO Y REPLANTEO	KM	1.60	1,881.02	3,009.63
01.02.05	CONTROL TOPOGRAFICO	Km	1.60	2,830.63	4,529.01
01.02.05	DESVÍO DEL RÍO	m	500.00	20.30	10,150.00
01.03	MOVIMIENTO DE TIERRAS				589,829.08
01.03.02	LIMPIEZA Y DESCOLMATACIÓN DEL CAUCE	m3	24,000.00	7.33	175,920.00
01.03.03	CONFORMACIÓN DE DIQUE CON MATERIAL PROPIO	m3	16,800.00	7.65	128,520.00
01.03.04	EXCAVACIÓN PARA UÑA DE ENROCADO	m3	4,800.00	13.05	62,640.00
01.03.05	PERFILADO Y REFINE EN TALUD DE DIQUE	m2	5,768.88	3.95	22,787.08
01.03.06	ELIMINACIÓN DE MATERIAL EXCEDENTE	m3	13,800.00	14.49	199,962.00
01.04	PROTECCIÓN CON ENROCADO				1,602,848.85
01.04.01	GEOTEXTIL NO TEJIDO DE 400 GR/M2 (INCLUYE SUMINISTRO E INSTALACION)	m2	7,528.88	16.20	121,967.89
01.04.02	SUMINISTRO, TRANSPORTE Y COLOCACION DE FILTRO DE GRAVA	m3	640.00	133.25	85,280.00
01.04.03	EXTRACCIÓN DE ROCAS CON EXPLOSIVOS PARA ENROCADO	m3	8,480.00	41.00	347,680.00
01.04.04	SELECCIÓN Y ACOPIO DE ROCAS	m3	8,480.00	18.88	160,102.40
01.04.05	CARGUÍO Y TRANSPORTE DE ROCAS	m3	8,480.00	86.73	735,470.40
01.04.06	ACOMODO DE ROCAS EN UÑA DE ENROCADO	m3	3,840.00	21.78	83,635.20
01.04.07	ACOMODO DE ROCAS EN TALUD DE ENROCADO	m3	2,944.00	23.34	68,712.96
1.05	FLETE TERRESTRE				15,000.00
01.05.01	FLETE TERRESTRE	gib	1.00	15,000.00	15,000.00
COSTO DIRECTO					2,252,358.06
GASTOS GENERALES					225,235.81
UTILIDAD					225,235.81
SUB TOTAL					2,702,829.68
IGV (18%)					486,509.34
TOTAL					3,189,339.02
SUPERVISIÓN					67,570.74
SEGUIMIENTO Y MONITOREO					22,523.58
FICHA DEFINITIVA					15,000.00
PRESUPUESTO TOTAL REFERENCIAL					3,294,433.34
SON : TRES MILLONES DOSCIENTOS NOVENTA Y CUATRO MIL CUATROCIENTOS TREINTA Y TRES CON 34/100 SOLES					

9. CRONOGRAMA REFERENCIAL DE LA PROPUESTA TECNICA

ITEM	ACTIVIDAD	UND.	PLAZO DE EJECUCION				PLAZO DE EJECUCION				PLAZO DE EJECUCION			
			MES 01				MES 02				MES 03			
			I	II	III	IV	I	II	III	IV	I	II	III	IV
01	LIMPIEZA, DESCOLMATACIÓN Y CONFORMACIÓN DE DIQUE C/ENROCADO (L = 800 m)													
01.01	OBRAS PROVISIONALES													
01.01.01	CASETA DE GUARDIANA Y ALMACEN	m2												
01.01.02	CARTEL INFORMATIVO DE LA ACTIVIDAD 3.60 x 4.80 m	und												
01.02	OBRAS PRELIMINARES													
01.02.01	MOVILIZACIÓN Y DESMOVILIZACIÓN DE MAQUINARIA	vje												
01.02.02	HABILITACION DE VIAS DE ACCESO	km												
01.02.03	RAMPA DE INGRESO Y SALIDA A LA ZONA DE TRABAJO	m3												
01.02.04	TRAZO Y REPLANTEO	KM												
01.02.05	CONTROL TOPOGRAFICO	Km												
01.02.05	DESVÍO DEL RÍO	m												
01.03	MOVIMIENTO DE TIERRAS													
01.03.02	LIMPIEZA Y DESCOLMATACIÓN DEL CAUCE	m3												
01.03.03	CONFORMACIÓN DE DIQUE CON MATERIAL PROPIO	m3												
01.03.04	EXCAVACIÓN PARA UÑA DE ENROCADO	m3												
01.03.05	PERFILADO Y REFINE EN TALUD DE DIQUE	m2												
01.03.06	ELIMINACIÓN DE MATERIAL EXCEDENTE	m3												
01.04	PROTECCIÓN CON ENROCADO													
01.04.01	GEOTEXTIL NO TEJIDO DE 400 GR/M2 (INCLUYE SUMINISTRO E INSTALACION)	m2												
01.04.02	SUMINISTRO, TRANSPORTE Y COLOCACION DE FILTRO DE GRAVA	m3												
01.04.03	EXTRACCIÓN DE ROCAS CON EXPLOSIVOS PARA ENROCADO	m3												
01.04.04	SELECCIÓN Y ACOPIO DE ROCAS	m3												
01.04.05	CARGUÍO Y TRANSPORTE DE ROCAS	m3												
01.04.06	ACOMODO DE ROCAS EN UÑA DE ENROCADO	m3												
01.04.07	ACOMODO DE ROCAS EN TALUD DE ENROCADO	m3												
1.05	FLETE TERRESTRE	0.00												

Firmado digitalmente por
CACHAY MACO Erick Manuel
FAU 20520711865 hard
Motivo: Soy el autor del
documentoProfesional de la ALA que ha
elaborado la ficha técnica referencialFirmado digitalmente
por SECLIN
ALVARADO Carlos
Oswaldo FAU
20520711865 hard
Motivo: En señal
de Conformidad
del Autor de La

Administración Local Del Agua

Profesional Designado
Por La AAAFirmado digitalmente
por CHINCHAY
ALZA William
Francisco FAU
20520711865
hard
Motivo: Doy V° B°Director de La Autoridad
Administrativa Del Agua

ACTIVIDADES A REALIZAR PARA EL CUMPLIMIENTO DE LA PROPUESTA TECNICA REFERENCIAL

Item	Actividades	Mes 01		Mes 02		Mes 03		Mes 04		Mes 05
		15	30	15	30	15	30	15	30	15
1.01	FORMULACION DE FICHA TECNICA									
1.02	CONTRATACION									
1.03	EJECUCION									
1.04	SUPERVISION									
1.05	SEGUMIENTO									
1.06	LIQUIDACION									

Fecha de elaboración de la ficha: 3/10/2025

NOTA : * LA PRESENTE FICHA TECNICA ES REFERENCIAL, RESPECTO AL PRESUPUESTO, METRADOS, COSTOS UNITARIOS E INSUMOS; DEBIENDO SER LA FICHA TECNICA DEFINITIVA LA QUE ESTABLEZCA EL PRESUPUESTO DE LA ACTIVIDAD U OBRA.

* LA PROPUESTA TECNICA ES REFERENCIAL Y PUEDE VARIAR DE ACUERDO AL ESTUDIO DE LA FICHA TECNICA DEFINITIVA

PRESUPUESTO REFERENCIAL DE LA PROPUESTA TECNICA

Actividad LIMPIEZA, DESCOLMATACIÓN Y CONFORMACIÓN DE DIQUE CON ENROCADO EN LA MARGEN IZQUIERDO DEL RÍO HUALLAGA, SECTOR PITUMAMA, DISTRITO DE PILLCO MARCA, PROVINCIA DE HUANUCO, DEPARTAMENTO DE HUANUCO.

Lugar SECTOR PITUMAMA, DISTRITO DE PILLCO MARCA, PROVINCIA DE HUANUCO, DEPARTAMENTO DE HUANUCO.

Fecha 3/10/2025

ITEM	DESCRIPCIÓN	UND.	METRADO	PRECIO S/.	PARCIAL S/.
01	LIMPIEZA, DESCOLMATACIÓN Y CONFORMACIÓN DE DIQUE C/ENROCADO (L = 800 m)				
01.01	OBRAS PROVISIONALES				3,184.54
01.01.01	CASETA DE GUARDIANA Y ALMACEN	m2	15.00	93.73	1,405.95
01.01.02	CARTEL INFORMATIVO DE LA ACTIVIDAD 3.60 x 4.80 m	und	1.00	1,778.59	1,778.59
01.02	OBRAS PRELIMINARES				41,495.59
01.02.01	MOVILIZACIÓN Y DESMOVILIZACIÓN DE MAQUINARIA	vje	2.00	10,021.59	20,043.18
01.02.02	HABILITACION DE VIAS DE ACCESO	km	0.30	7,721.90	2,316.57
01.02.03	RAMPA DE INGRESO Y SALIDA A LA ZONA DE TRABAJO	m3	240.00	6.03	1,447.20
01.02.04	TRAZO Y REPLANTEO	KM	1.60	1,881.02	3,009.63
01.02.05	CONTROL TOPOGRAFICO	Km	1.60	2,830.63	4,529.01
01.02.05	DESVÍO DEL RÍO	m	500.00	20.30	10,150.00
01.03	MOVIMIENTO DE TIERRAS				589,829.08
01.03.02	LIMPIEZA Y DESCOLMATACIÓN DEL CAUCE	m3	24,000.00	7.33	175,920.00
01.03.03	CONFORMACIÓN DE DIQUE CON MATERIAL PROPIO	m3	16,800.00	7.65	128,520.00
01.03.04	EXCAVACIÓN PARA UÑA DE ENROCADO	m3	4,800.00	13.05	62,640.00
01.03.05	PERFILADO Y REFINE EN TALUD DE DIQUE	m2	5,768.88	3.95	22,787.08
01.03.06	ELIMINACIÓN DE MATERIAL EXCEDENTE	m3	13,800.00	14.49	199,962.00
01.04	PROTECCIÓN CON ENROCADO				1,602,848.85
01.04.01	GEOTEXTIL NO TEJIDO DE 400 GR/M2 (INCLUYE SUMINISTRO E INSTALACION)	m2	7,528.88	16.20	121,967.89
01.04.02	SUMINISTRO, TRANSPORTE Y COLOCACION DE FILTRO DE GRAVA	m3	640.00	133.25	85,280.00
01.04.03	EXTRACCIÓN DE ROCAS CON EXPLOSIVOS PARA ENROCADO	m3	8,480.00	41.00	347,680.00
01.04.04	SELECCIÓN Y ACOPIO DE ROCAS	m3	8,480.00	18.88	160,102.40
01.04.05	CARGUÍO Y TRANSPORTE DE ROCAS	m3	8,480.00	86.73	735,470.40
01.04.06	ACOMODO DE ROCAS EN UÑA DE ENROCADO	m3	3,840.00	21.78	83,635.20
01.04.07	ACOMODO DE ROCAS EN TALUD DE ENROCADO	m3	2,944.00	23.34	68,712.96
1.05	FLETE TERRESTRE				15,000.00
01.05.01	FLETE TERRESTRE	glb	1.00	15,000.00	15,000.00

COSTO DIRECTO	2,252,358.06
GASTOS GENERALES	225,235.81
UTILIDAD	225,235.81
SUB TOTAL	2,702,829.68
IGV (18%)	486,509.34
TOTAL	3,189,339.02
SUPERVISIÓN	67,570.74
SEGUIMIENTO Y MONITOREO	22,523.58
FICHA DEFINITIVA	15,000.00
PRESUPUESTO TOTAL REFERENCIAL	3,294,433.34

SON : TRES MILLONES DOSCIENTOS NOVENTA Y CUATRO MIL CUATROCIENTOS TREINTA Y TRES CON 34/100 SOLES

NOTA: EL PRESUPUESTO ES REFERENCIAL, DEBIENDO SER LA FICHA TECNICA DEFINITIVA LA QUE ESTABLEZCA EL PRESUPUESTO FINAL DE LA ACTIVIDAD U OBRA

PLANILLA GENERAL DE METRADOS REFERENCIAL DE LA PROPUESTA TECNICA

Actividad: LIMPIEZA, DESCOLMATACIÓN Y CONFORMACIÓN DE DIQUE CON ENROCADO EN LA MARGEN IZQUIERDO DEL RÍO HUALLAGA, SECTOR PITUMAMA, DISTRITO DE PILLCO MARCA, PROVINCIA DE HUANUCO, DEPARTAMENTO DE HUANUCO.

Ubicación: SECTOR PITUMAMA, DISTRITO DE PILLCO MARCA, PROVINCIA DE HUANUCO, DEPARTAMENTO DE HUANUCO.

Fecha : 3/10/2025

Item	Descripción	Unid.	Nro veces	Dimensiones			Parcial	Total
				Largo	Ancho	Altura		
1.00	LIMPIEZA, DESCOLMATACIÓN Y CONFORMACIÓN DE DIQUE C/ENROCADO (L = 800 m)							
1.01	OBRAS PROVISIONALES							
01.01.01	CASETA DE GUARDIANIA Y ALMACEN	m2	1.00	3.00	5.00		15.00	15.00
01.01.02	CARTEL INFORMATIVO DE LA ACTIVIDAD 3.60 x 4.80 m	Und.	1.00				1.00	1.00
1.02	OBRAS PRELIMINARES							
01.02.01	MOVILIZACIÓN Y DESMOVILIZACIÓN MAQUINARIA PESADA	vje	2.00				2.00	2.00
01.02.02	MANTENIMIENTO Y/O HABILITACION DE VÍAS DE ACCESO	Km	1.00	0.30			0.30	0.30
01.02.03	RAMPA DE INGRESO Y SALIDA A LA ZONA DE TRABAJO	m3		15.00	4.00	4.00	240.00	240.00
01.02.04	TRAZO Y REPLANTEO	Km	1.00					1.60
	LIMPIEZA Y DESCOLMATACION		1.00	0.80				
	DIQUE ENROCADO		1.00	0.80				
01.02.05	CONTROL TOPOGRAFICO	Km	1.00					1.60
	LIMPIEZA Y DESCOLMATACION			0.80				
	DIQUE ENROCADO			0.80				
01.02.06	DESVÍO DEL RÍO	M	1.00	500.00			500.00	500.00
1.03	MOVIMIENTO DE TIERRAS							
01.03.01	LIMPIEZA Y DESCOLMATACIÓN DEL CAUCE	m3	1.00	800.00	50.00	0.60	24,000.00	24,000.00
01.03.02	CONFORMACIÓN DE DIQUE CON MATERIAL PROPIO	m3	1.00	800.00	7.00	3.00	16,800.00	16,800.00
					area			
01.03.03	EXCAVACIÓN PARA UÑA DE ENROCADO	m3	1.00	800.00	6.00		4,800.00	4,800.00
01.03.04	PERFILADO Y REFINE EN TALUD DE DIQUE	m2	1.00	800.00		7.21	5,768.88	5,768.88
						esponj		
01.03.05	ELIMINACIÓN DE MATERIAL EXCEDENTE	m3	1.00	12,000.00		1.15	13,800.00	13,800.00
1.04	PROTECCIÓN CON ENROCADO							
01.04.01	GEOTEXTIL NO TEJIDO DE 400 GR/M2 (INCLUYE SUMINISTRO E INSTALACION)	m2	1.00	800.00	9.41		7,528.88	7,528.88
01.04.02	SUMINISTRO, TRANSPORTE Y COLOCACION DE FILTRO DE GRAVA	m3	1.00	800.00	0.80		640.00	640.00
01.04.03	EXTRACCIÓN DE ROCAS CON EXPLOSIVOS PARA ENROCADO	m3			area			8,480.00
	Extracción de rocas para talud		1.00	800.00	4.60		3,680.00	
	Extracción de rocas para uña		1.00	800.00	6.00		4,800.00	
01.04.04	SELECCIÓN Y ACOPIO DE ROCAS	m3						8,480.00
	Selección y acopio de rocas para talud		1.00	800.00	4.60		3,680.00	
	Selección y acopio de rocas para uña		1.00	800.00	6.00		4,800.00	
01.04.05	CARGUÍO Y TRANSPORTE DE ROCAS	m3						8,480.00
	Carguío y transporte de rocas para talud		1.00	800.00	4.60		3,680.00	
	Carguío y transporte de rocas para uña		1.00	800.00	6.00		4,800.00	
01.04.06	ACOMODO DE ROCAS EN UÑA DE ENROCADO	m3						3,840.00
	Acomodo de rocas para uña de enrocado		1.00	800.00	6.00		3,840.00	
01.04.07	ACOMODO DE ROCAS EN TALUD DE ENROCADO	m3						2,944.00
	Acomodo de rocas para talud de enrocado		1.00	800.00	4.60		2,944.00	
1.05	FLETE TERRESTRE							
01.05.01	FLETE TERRESTRE	gib	1.00				1.00	1.00

ESQUEMA DE LA PROPUESTA TECNICA

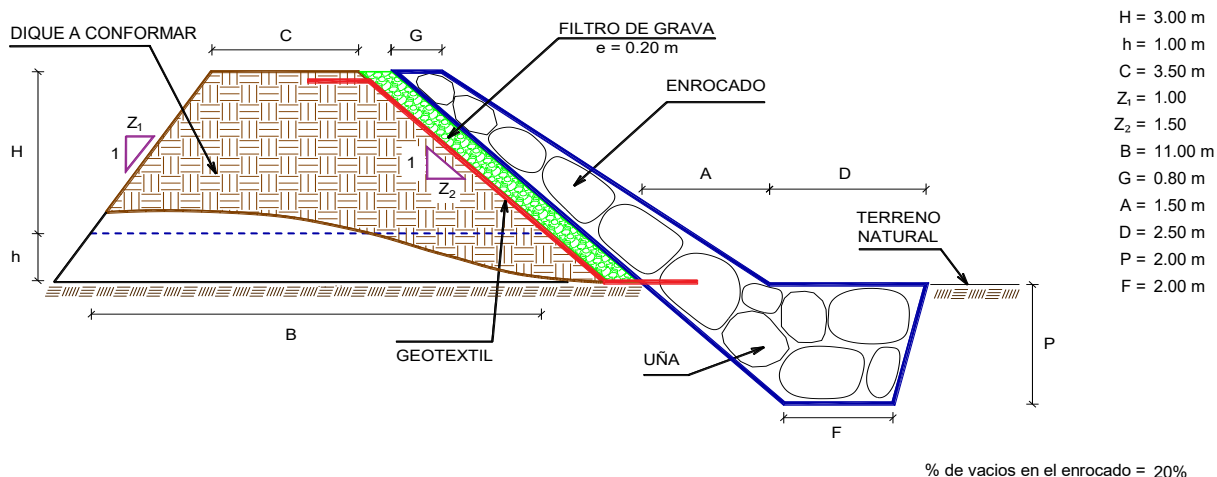

NOTA: LOS METRADOS SON REFERENCIALES, DEBIENDO SER LA FICHA TECNICA DEFINITIVA LA QUE ESTABLEZCA LOS VALORES FINALES, DE ACUERDO AL PLANTEAMIENTO ESTRUCTURAL



ANALISIS DE COSTOS UNITARIOS REFERENCIAL DE LA PROPUESTA TECNICA

Presupuesto: LIMPIEZA, DESCOLMATACIÓN Y CONFORMACIÓN DE DIQUE CON ENROCADO EN LA MARGEN IZQUIERDO DEL RÍO HUALLAGA, SECTOR PITUMAMA, DISTRITO DE PILLCO MARCA, PROVINCIA DE HUANUCO, DEPARTAMENTO DE HUANUCO.

Fecha: 3/10/2025

Partida	01.01	CASETA DE GUARDIANIA Y/O ALMACEN				
Rendimiento	m2/DIA	20.0000	EQ. 20.0000	Costo unitario directo por : m2		93.73
Código	Descripción Recurso	Unidad	Cuadrilla	Cantidad	Precio S/.	Parcial S/.
Mano de Obra						
0101010003	OPERARIO	hh	1.0000	0.4000	28.46	11.38
0101010004	OFICIAL	hh	1.0000	0.4000	22.40	8.96
0101010005	PEON	hh	1.0000	0.4000	20.29	8.12
						28.46
Materiales						
02041200010005	CLAVOS PARA MADERA CON CABEZA DI kg			0.2500	7.25	1.81
0204180008	CALAMINA GALVANIZADA e=0.14 mm	m2		0.8000	9.60	7.68
0231010001	MADERA TORNILLO	p2		6.0000	7.00	42.00
02310500010007	TRIPLAY LUPUNA E= 6 mm	m2		0.7500	17.24	12.93
						64.42
Equipos						
0301010006	HERRAMIENTAS MANUALES	%mo		3.0000	28.46	0.85
						0.85
Partida	01.02	CARTEL DE IDENTIFICACION DE ACTIVIDAD				
Rendimiento	und/DIA	1.0000	EQ. 1.0000	Costo unitario directo por : und		1,778.59
Código	Descripción Recurso	Unidad	Cuadrilla	Cantidad	Precio S/.	Parcial S/.
Mano de Obra						
0101010003	OPERARIO	hh	1.0000	8.0000	28.46	227.68
0101010005	PEON	hh	2.0000	16.0000	20.29	324.64
						552.32
Materiales						
02041200010009	CLAVOS PARA MADERA CON CABEZA DI kg			2.0000	7.25	14.50
0207030001	HORMIGON	m3		0.4800	40.00	19.20
0213010001	CEMENTO PORTLAND TIPO I (42.5 kg)	bol		1.2000	30.00	36.00
0231010001	MADERA TORNILLO	p2		70.0000	7.00	490.00
02901500260004	GIGANTOGRAFIA SEGUN DISEÑO	und		1.0000	650.00	650.00
						1,209.70
Equipos						
0301010006	HERRAMIENTAS MANUALES	%mo		3.0000	552.32	16.57
						16.57



Firmado digitalmente por
CACHAY MACO Erick Manuel
FAU 20520711865 hard
Motivo: Soy el autor del
documento

Profesional de la ALA que ha
elaborado la ficha técnica referencial



Administrador de La
Administración Local Del Agua



Profesional Designado
Por La AAA

Firmado
digitalmente
por CHINCHAY
ALZA William
Francisco FAU
20520711865
hard
Motivo: Doy V° B°

Director de La Autoridad
Administrativa Del Agua

**PERÚ****Ministerio
de Desarrollo Agrario
y Riego**

Partida	02.01	MOVILIZACION Y DESMOVILIZACION DE MAQUINARIAS Y EQUIPOS				
Rendimiento	glb/DIA	1.0000	EQ. 1.0000	Costo unitario directo por : glb		10,021.59
Código	Descripción Recurso	Unidad	Cuadrilla	Cantidad	Precio S/.	Parcial S/.
Mano de Obra						
0101010005	PEON	hh	6.0000	48.0000	20.29	973.92
						973.92
Equipos						
0301010006	HERRAMIENTAS MANUALES	%mo		3.0000	973.92	29.22
03012200010004	CAMION PLATAFORMA 4 x 6 300 HP 19 t hm		0.7500	6.0000	452.00	2,712.00
0301220011	CAMION SEMI TRAYLER 6 x4 330 HP 35 T hm		1.8750	15.0000	420.43	6,306.45
						9,047.67

Partida	02.02	HABILITACION DE CAMINO DE ACCESO				
Rendimiento	km/DIA	0.8000	EQ. 0.8000	Costo unitario directo por : km		7,721.90
Código	Descripción Recurso	Unidad	Cuadrilla	Cantidad	Precio S/.	Parcial S/.
Mano de Obra						
0101010004	OFICIAL	hh	1.0000	10.0000	22.40	224.00
0101010005	PEON	hh	1.0000	10.0000	20.29	202.90
						426.90
Equipos						
03011800020002	TRACTOR DE ORUGAS DE 300-330 HP	hm	1.0000	10.0000	729.50	7,295.00
						7,295.00

Partida	02.03	RAMPAS DE ACCESO A LA ACTIVIDAD				
Rendimiento	m3/DIA	1,000.0000	EQ. 1,000.0000	Costo unitario directo por : m3		6.03
Código	Descripción Recurso	Unidad	Cuadrilla	Cantidad	Precio S/.	Parcial S/.
Mano de Obra						
0101010005	PEON	hh	1.0000	0.0080	20.29	0.16
0101010010	OFICIAL (CONTROLADOR)	hh	0.1000	0.0008	22.40	0.02
						0.18
Equipos						
0301010006	HERRAMIENTAS MANUALES	%mo		3.0000	0.18	0.01
03011800020002	TRACTOR DE ORUGAS DE 300-330 HP	hm	1.0000	0.0080	729.50	5.84
						5.85

Partida	02.04	TRAZO Y REPLANTEO				
Rendimiento	km/DIA	0.5000	EQ. 0.5000	Costo unitario directo por : km		1,881.02
Código	Descripción Recurso	Unidad	Cuadrilla	Cantidad	Precio S/.	Parcial S/.
Mano de Obra						
0101010003	OPERARIO	hh	0.1000	1.6000	28.46	45.54
0101010005	PEON	hh	0.5000	8.0000	20.29	162.32
0101030000	TOPOGRAFO	hh	1.0000	16.0000	29.42	470.72
01010300030003	AYUDANTE DE TOPOGRAFIA	hh	0.5000	8.0000	22.40	179.20
						857.78



Firmado digitalmente por
CACHAY MACO Erick Manuel
FAU 20520711865 hard
Motivo: Soy el autor del
documento

Profesional de la ALA que ha
elaborado la ficha técnica referencial



Administración Local Del Agua

Firmado
digitalmente
por SECLÉN
ALVARADO Carlos
Oswaldo FAU
20520711865 hard
Motivo: En señal
de conformidad
de Conformidad



Profesional Designado
Por La AAA

Firmado
digitalmente
por CHINCHAY
ALZA William
Francisco FAU
20520711865
hard
Motivo: Doy V° B°

Director de La Autoridad
Administrativa Del Agua

**PERÚ****Ministerio
de Desarrollo Agrario
y Riego****Materiales**

02040300010043	FIERRO 3/8"	var	0.5000	22.30	11.15
0213010001	CEMENTO PORTLAND TIPO I (42.5 kg)	bol	3.6000	30.00	108.00
02130300010003	YESO BOLSA 25 kg	bol	3.0000	20.00	60.00
0231040001	ESTACAS DE MADERA	und	50.0000	4.65	232.50
0240020001	PINTURA ESMALTE	gal	0.3500	60.17	21.06

432.71**Equipos**

0301000014	MIRAS	día	2.0000	4.0000	17.36	69.44
0301000015	JALONES	día	4.0000	8.0000	14.96	119.68
0301000022	ESTACION TOTAL	he	1.0000	16.0000	23.48	375.68
0301010006	HERRAMIENTAS MANUALES	%mo	3.0000	857.78	25.73	

590.53Partida **02.05** **CONTROL TOPOGRAFICO**Rendimiento **km/DIA** **0.2000** EQ. **0.2000** Costo unitario directo por : km **2,830.63**

Código	Descripción Recurso	Unidad	Cuadrilla	Cantidad	Precio S/.	Parcial S/.
Mano de Obra						
0101010004	OFICIAL	hh	0.1000	4.0000	22.40	89.60
0101010005	PEON	hh	0.5000	20.0000	20.29	405.80
0101030000	TOPOGRAFO	hh	1.0000	40.0000	29.42	1,176.80
01010300030003	AYUDANTE DE TOPOGRAFIA	hh	0.2500	10.0000	22.40	224.00

1,896.20**Materiales**

02130300010003	YESO BOLSA 25 kg	bol	3.0000	20.00	60.00
0231040001	ESTACAS DE MADERA	und	50.0000	4.65	232.50
0240020001	PINTURA ESMALTE	gal	0.2500	60.17	15.04

307.54**Equipos**

0301000023	NIVEL TOPOGRAFICO	hm	1.0000	40.0000	14.25	570.00
0301010006	HERRAMIENTAS MANUALES	%mo	3.0000	1,896.20	56.89	

626.89Partida **02.06** **DESVIO DE CAUCE DE RIO**Rendimiento **m/DIA** **320.0000** EQ. **320.0000** Costo unitario directo por : m **20.30**

Código	Descripción Recurso	Unidad	Cuadrilla	Cantidad	Precio S/.	Parcial S/.
Mano de Obra						
0101010003	OPERARIO	hh	1.0000	0.0250	28.46	0.71
0101010004	OFICIAL	hh	0.5000	0.0125	22.40	0.28
0101010005	PEON	hh	2.0000	0.0500	20.29	1.01
Equipos						
0301010006	HERRAMIENTAS MANUALES	%mo		3.0000	2.00	0.06
03011800020002	TRACTOR DE ORUGAS DE 300-330 HP	hm	1.0000	0.0250	729.50	18.24

18.30Firmado digitalmente por
CACHAY MACO Erick Manuel
FAU 20520711865 hard
Motivo: Soy el autor del
documentoProfesional de la ALA que ha
elaborado la ficha técnica referencialAdministrador de La
Administración Local Del AguaProfesional Designado
Por La AAAFirmado
digitalmente
por CHINCHAY
ALZA William
Francisco FAU
20520711865
hard
Motivo: Doy V° B°Director de La Autoridad
Administrativa Del Agua



Ministerio
de Desarrollo Agrario
y Riego



Partida **03.01** LIMPIEZA Y DESCOLMATACIÓN DE CAUCE DE RIO

Rendimiento **m3/DIA** **850.0000** EQ. **850.0000** Costo unitario directo por : m3 **7.33**

Código	Descripción Recurso	Unidad	Cuadrilla	Cantidad	Precio S/.	Parcial S/.
Mano de Obra						
0101010003	OPERARIO	hh	1.0000	0.0094	28.46	0.27
0101010005	PEON	hh	1.0000	0.0094	20.29	0.19
Equipos						
0301010006	HERRAMIENTAS MANUALES	%mo		3.0000	0.46	0.01
03011800020002	TRACTOR DE ORUGAS DE 300-330 HP	hm	1.0000	0.0094	729.50	6.86
6.87						

Partida **03.02** CONFORMACION DE DIQUE SECO C/ MAQUINARIA CON MATERIAL PROPIO

Rendimiento **m3/DIA** **810.0000** EQ. **810.0000** Costo unitario directo por : m3 **7.65**

Código	Descripción Recurso	Unidad	Cuadrilla	Cantidad	Precio S/.	Parcial S/.
Mano de Obra						
0101010005	PEON	hh	1.0000	0.0099	20.29	0.20
0101010010	OFICIAL (CONTROLADOR)	hh	1.0000	0.0099	22.40	0.22
0.42						
Equipos						
0301010006	HERRAMIENTAS MANUALES	%mo		3.0000	0.42	0.01
03011800020002	TRACTOR DE ORUGAS DE 300-330 HP	hm	1.0000	0.0099	729.50	7.22
7.23						

Partida **03.03** EXCAVACION DE UÑA PARA DIQUE

Rendimiento **m3/DIA** **350.0000** EQ. **350.0000** Costo unitario directo por : m3 **13.05**

Código	Descripción Recurso	Unidad	Cuadrilla	Cantidad	Precio S/.	Parcial S/.
Mano de Obra						
0101010004	OFICIAL	hh	1.0000	0.0229	22.40	0.51
0101010005	PEON	hh	1.0000	0.0229	20.29	0.46
0.97						
Equipos						
0301010006	HERRAMIENTAS MANUALES	%mo		5.0000	0.97	0.05
03011700010007	EXCAVADORA SOBRE ORUGAS 170 - 25C	hm	1.0000	0.0229	525.13	12.03
12.08						



Firmado digitalmente por
CACHAY MACO Erick Manuel
FAU 20520711865 hard
Motivo: Soy el autor del
documento

Profesional de la ALA que ha
elaborado la ficha técnica referencial



Firmado
digitalmente
por SELEN
ALVARADO Carlos
Oswaldo FAU
20520711865 hard
Motivo: En señal
de Conformidad

Administrador de La
Administración Local Del Agua



Firmado
digitalmente
por CHINCHAY
ALZA William
Francisco FAU
20520711865
hard
Motivo: Doy V° B°

Profesional Designado
Por La AAA

Director de La Autoridad
Administrativa Del Agua

**PERÚ****Ministerio
de Desarrollo Agrario
y Riego**Partida **03.04** **PERFILADO Y REFINE EN TALUD DE DIQUE**Rendimiento **m2/DIA** **1,200.0000** EQ. **1,200.0000** Costo unitario directo por : m2 **3.95**

Código	Descripción Recurso	Unidad	Cuadrilla	Cantidad	Precio S/.	Parcial S/.
Mano de Obra						
0101010004	OFICIAL	hh	1.0000	0.0067	22.40	0.15
0101010005	PEON	hh	2.0000	0.0133	20.29	0.27
Equipos						
0301010006	HERRAMIENTAS MANUALES	%mo		3.0000	0.42	0.01
03011700010007	EXCAVADORA SOBRE ORUGAS 170 - 25(hm	1.0000	0.0067	525.13	3.52
3.53						

Partida **03.05** **ELIMINACION DE MATERIAL EXCEDENTE D=5 km**Rendimiento **m3/DIA** **1,200.0000** EQ. **1,200.0000** Costo unitario directo por : m3 **14.49**

Código	Descripción Recurso	Unidad	Cuadrilla	Cantidad	Precio S/.	Parcial S/.
Mano de Obra						
0101010005	PEON	hh	1.0000	0.0067	20.29	0.14
0101010010	OFICIAL (CONTROLADOR)	hh	0.1000	0.0007	22.40	0.02
Equipos						
03011600010005	CARGADOR SOBRE LLANTAS DE 200 - 2(hm	1.0000	0.0067	399.70	2.68
0301220010	CAMION VOLQUETE 6 x 4 330HP15 M3	hm	4.0000	0.0267	436.20	11.65
14.33						

Partida **04.01** **GEOTEXTIL NO TEJIDO DE 400 GR/M2 (INCLUYE SUMINISTRO E INSTALACION)**Rendimiento **m2/DIA** **400.0000** EQ. **400.0000** Costo unitario directo por : m2 **16.20**

Código	Descripción Recurso	Unidad	Cuadrilla	Cantidad	Precio S/.	Parcial S/.
Mano de Obra						
0101010003	OPERARIO	hh	1.0000	0.0200	28.46	0.57
0101010004	OFICIAL	hh	1.0000	0.0200	22.40	0.45
0101010005	PEON	hh	4.0000	0.0800	20.29	1.62
Materiales						
0210020009	GEOTEXTIL NO TEJIDO MACTEX MT200	m2		1.0500	12.84	13.48
Equipos						
0301010006	HERRAMIENTAS MANUALES	%mo		3.0000	2.64	0.08
0.08						

Firmado digitalmente por
CACHAY MACO Erick Manuel
FAU 20520711865 hard
Motivo: Soy el autor del
documentoProfesional de la ALA que ha
elaborado la ficha técnica referencialFirmado
digitalmente
por SELEN
ALVARADO Carlos
Oswaldo FAU
20520711865 hard
Motivo: En señal
de ConformidadInvestigador de La
Administración Local Del AguaFirmado
digitalmente
por CHINCHAY
ALZA William
Francisco FAU
20520711865
hard
Motivo: Doy V° B°Profesional Designado
Por La AAADirector de La Autoridad
Administrativa Del Agua

**PERÚ****Ministerio
de Desarrollo Agrario
y Riego**

Partida	04.02	SUMINISTRO, TRANSPORTE Y COLOCACION DE FILTRO DE GRAVA				
Rendimiento	m3/DIA	250.0000	EQ. 250.0000	Costo unitario directo por : m3		133.25
Código	Descripción Recurso	Unidad	Cuadrilla	Cantidad	Precio S/.	Parcial S/.
Mano de Obra						
0101010005	PEON	hh	62.5000	2.0000	20.29	40.58
0101010010	OFICIAL (CONTROLADOR)	hh	3.1250	0.1000	22.40	2.24
						42.82
Materiales						
0207010012	GRAVA SELECCIONADA 2-6 MM3	m3		1.1000	76.27	83.90
						83.90
Equipos						
0301010006	HERRAMIENTAS MANUALES	%mo		3.0000	42.82	1.28
03011700010007	EXCAVADORA SOBRE ORUGAS 170 - 25C hm		0.3125	0.0100	525.13	5.25
						6.53
Partida	04.03	EXTRACCION DE ROCA C/EXPLOSIVOS				
Rendimiento	m3/DIA	200.0000	EQ. 200.0000	Costo unitario directo por : m3		41.00
Código	Descripción Recurso	Unidad	Cuadrilla	Cantidad	Precio S/.	Parcial S/.
Mano de Obra						
0101010007	PERFORISTA	hh	2.0000	0.0800	30.99	2.48
0101010010	OFICIAL (CONTROLADOR)	hh	1.0000	0.0400	22.40	0.90
0101010011	AYUDANTE DE PERFORISTA	hh	2.0000	0.0800	29.30	2.34
01020100000013	TECNICO (AUTORIZADO x DISCAMEC)	hh	1.0000	0.0400	30.99	1.24
						6.96
Materiales						
0255100001	DINAMITA AL 65%	kg		0.2500	8.08	2.02
0255100009	MECHA L DE SEGURIDAD IMPERMEABLE m			1.0000	15.00	15.00
0255100010	FULMINANTE	und		1.0000	4.00	4.00
0290230059	BARRENO DE 7/8" x 5 HP	und		0.0170	92.00	1.56
						22.58
Equipos						
0301010006	HERRAMIENTAS MANUALES	%mo		5.0000	6.96	0.35
03011400020002	MARTILLO NEUMATICO DE 29 kg	hm	2.0000	0.0800	10.18	0.81
03011400060005	COMPRESORA NEUMATICA 196 HP 600 - hm		1.0000	0.0400	257.61	10.30
						11.46



Profesional de la ALA que ha
elaborado la ficha técnica referencial



Administración Local Del Agua

Firmado digitalmente por
ALVARADO Carlos
Oswaldo FAU
20520711865 hard
Motivo: En señal
de Conformidad



Profesional Designado
Por La AAA

Firmado digitalmente por
CHINCHAY ALZA William
Francisco FAU
20520711865 hard
Motivo: Doy V° B°

Director de La Autoridad
Administrativa Del Agua

**PERÚ****Ministerio
de Desarrollo Agrario
y Riego**

Partida **04.04** **SELECCION Y ACOPIO DE ROCA EN CANTERA**

Rendimiento **m3/DIA** **250.0000** EQ. **250.0000** Costo unitario directo por : m3 **18.88**

Código	Descripción Recurso	Unidad	Cuadrilla	Cantidad	Precio S/.	Parcial S/.
Mano de Obra						
0101010004	OFICIAL	hh	1.0000	0.0320	22.40	0.72
0101010005	PEON	hh	2.0000	0.0640	20.29	1.30
Equipos						
0301010006	HERRAMIENTAS MANUALES	%mo		3.0000	2.02	0.06
03011700010007	EXCAVADORA SOBRE ORUGAS 170 - 25(hm		1.0000	0.0320	525.13	16.80
16.86						

Partida **04.05** **CARGUIO Y TRANSPORTE DE ROCA DIST. 16 km**

Rendimiento **m3/DIA** **200.0000** EQ. **200.0000** Costo unitario directo por : m3 **86.73**

Código	Descripción Recurso	Unidad	Cuadrilla	Cantidad	Precio S/.	Parcial S/.
Mano de Obra						
0101010004	OFICIAL	hh	1.0000	0.0400	22.40	0.90
Equipos						
0301010006	HERRAMIENTAS MANUALES	%mo		5.0000	0.90	0.05
03011600010005	CARGADOR SOBRE LLANTAS DE 200 - 2(hm		1.0000	0.0400	399.70	15.99
0301220010	CAMION VOLQUETE 6 x 4 330HP15 M3	hm	4.0000	0.1600	436.20	69.79
85.83						

Partida **04.06** **ACOMODO DE ROCA SOBRE UÑA**

Rendimiento **m3/DIA** **300.0000** EQ. **300.0000** Costo unitario directo por : m3 **21.78**

Código	Descripción Recurso	Unidad	Cuadrilla	Cantidad	Precio S/.	Parcial S/.
Mano de Obra						
0101010005	PEON	hh	4.0000	0.1067	20.29	2.16
0101010010	OFICIAL (CONTROLADOR)	hh	1.0000	0.0267	22.40	0.60
Equipos						
0301010006	HERRAMIENTAS MANUALES	%mo		3.0000	2.76	0.08
03011700010006	EXCAVADORA SOBRE ORUGAS 325 HP	hm	1.0000	0.0267	709.27	18.94
19.02						



Firmado digitalmente por
CACHAY MACO Erick Manuel
FAU 20520711865 hard
Motivo: Soy el autor del
documento

Profesional de la ALA que ha
elaborado la ficha técnica referencial



Firmado
digitalmente
por SELEN
ALVARADO Carlos
Oswaldo FAU
20520711865 hard
Motivo: En señal
de Conformidad

Administrador de La
Administración Local Del Agua



Firmado
digitalmente
por CHINCHAY
ALZA William
Francisco FAU
20520711865
hard
Motivo: Doy V° B°

Profesional Designado
Por La AAA

Director de La Autoridad
Administrativa Del Agua



Ministerio
de Desarrollo Agrario
y Riego



Partida **04.07** **ACOMODO DE ROCA SOBRE TALUD DE DIQUE**

Rendimiento **m3/DIA** **280.0000** EQ. **280.0000** Costo unitario directo por : m3 **23.34**

Código	Descripción Recurso	Unidad	Cuadrilla	Cantidad	Precio S/.	Parcial S/.
Mano de Obra						
0101010005	PEON	hh	4.0000	0.1143	20.29	2.32
0101010010	OFICIAL (CONTROLADOR)	hh	1.0000	0.0286	22.40	0.64
						2.96
Equipos						
0301010006	HERRAMIENTAS MANUALES	%mo		3.0000	2.96	0.09
03011700010006	EXCAVADORA SOBRE ORUGAS 325 HP	hm	1.0000	0.0286	709.27	20.29
						20.38

Partida **05.01** **FLETE TERRESTRE**

Rendimiento **glb/DIA** EQ. Costo unitario directo por : glb **15,000.00**

Código	Descripción Recurso	Unidad	Cuadrilla	Cantidad	Precio S/.	Parcial S/.
Materiales						
0203020002	FLETE TERRESTRE	glb		1.0000	15,000.00	15,000.00
						15,000.00

NOTA: LOS ANALISIS DE COSTOS UNITARIOS SON REFERENCIALES, DEBIENDO SER LA FICHA TECNICA DEFINITIVA LA QUE DETERMINE LOS COSTOS UNITARIOS FINALES



Firmado digitalmente por
CACHAY MACO Erick Manuel
FAU 20520711865 hard
Motivo: Soy el autor del
documento

Profesional de la ALA que ha
elaborado la ficha técnica referencial



Firmado
digitalmente
por SELEN
ALVARADO Carlos
Oswaldo FAU
20520711865 hard
Motivo: En señal
de Conformidad

Administrador de La
Administración Local Del Agua



Firmado
digitalmente
por CHINCHAY
ALZA William
Francisco FAU
20520711865
hard
Motivo: Doy V° B°

Profesional Designado
Por La AAA

Director de La Autoridad
Administrativa Del Agua

**PERÚ****Ministerio
de Desarrollo Agrario
y Riego****RELACION DE INSUMOS REFERENCIAL DE LA PROPUESTA TECNICA**

PROPUESTA:

LIMPIEZA, DESCOLMATACIÓN Y CONFORMACIÓN DE DIQUE CON ENROCADOS EN LA MARGEN IZQUIERDO DEL RÍO HUALLAGA, SECTOR PITUMAMA, DISTRITO DE PILLCO MARCA, PROVINCIA DE HUANUCO, DEPARTAMENTO DE HUANUCO.

UBICACIÓN:

SECTOR PITUMAMA, DISTRITO DE PILLCO MARCA, PROVINCIA DE HUANUCO, DEPARTAMENTO DE HUANUCO.

MANO DE OBRA

0101010003	OPERARIO	hh	405.24	28.46	11,597.71
0101010004	OFICIAL	hh	931.36	22.40	20,923.89
0101010005	PEON	hh	4,035.00	20.29	81,841.61
0101010007	PERFORISTA	hh	678.40	30.99	21,030.40
0101010010	OFICIAL (CONTROLADOR)	hh	766.10	22.40	17,230.56
0101010011	AYUDANTE DE PERFORISTA	hh	678.40	29.30	19,843.20
0101030000	TOPOGRAFO	hh	89.60	29.42	2,636.03
01010300030003	AYUDANTE DE TOPOGRAFIA	hh	28.80	22.40	645.12
0102010000013	TECNICO (AUTORIZADO x DISCAMEC)	hh	339.20	30.99	10,515.20

186,263.72**MATERIALES**

0203020002	FLETE TERRESTRE	glb	1.00	15,000.00	15,000.00
02040300010043	FIERRO 3/8"	var	0.80	22.30	17.84
02041200010005	CLAVOS PARA MADERA CON CABEZA DE 3"	kg	3.75	7.25	27.15
02041200010009	CLAVOS PARA MADERA CON CABEZA DE 2" A 4"	kg	2.00	7.25	14.50
0204180008	CALAMINA GALVANIZADA e=0.14 mm	m2	12.00	9.60	115.20
0207010012	GRAVA SELECCIONADA 2-6 MM3	m3	704.00	76.27	53,696.00
0207030001	HORMIGON	m3	0.48	40.00	19.20
0210020009	GEOTEXTIL NO TEJIDO MACTEX MT200	m2	7,905.33	12.84	101,489.33
0213010001	CEMENTO PORTLAND TIPO I (42.5 kg)	bol	6.96	30.00	208.80
02130300010003	YESO BOLSA 25 kg	bol	9.60	20.00	192.00
0231010001	MADERA TORNILLO	p2	160.00	7.00	1,120.00
0231040001	ESTACAS DE MADERA	und	160.00	4.65	744.00
02310500010007	TRIPLAY LUPUNA E= 6 mm	m2	11.25	17.24	193.95
0240020001	PINTURA ESMALTE	gal	0.96	60.17	57.76
0255100001	DINAMITA AL 65%	kg	2,120.00	8.08	17,129.60
0255100009	MECHA L DE SEGURIDAD IMPERMEABLE BLANCA	m	8,480.00	15.00	127,200.00
0255100010	FULMINANTE	und	8,480.00	4.00	33,920.00
02901500260004	GIGANTOGRAFIA SEGUN DISEÑO	und	1.00	650.00	650.00
0290230059	BARRENO DE 7/8" x 5 HP	und	144.16	92.00	13,228.80

365,024.13Firmado digitalmente por
CACHAY MACO Erick Manuel
FAU 20520711865 hard
Motivo: Soy el autor del
documentoProfesional de la ALA que ha
elaborado la ficha técnica referencialAdministrador de La
Administración Local Del AguaProfesional Designado
Por La AAAFirmado
digitalmente
por CHINCHAY
ALZA William
Francisco FAU
20520711865
hard
Motivo: Doy V° B°Director de La Autoridad
Administrativa Del Agua

**PERÚ****Ministerio
de Desarrollo Agrario
y Riego**

EQUIPOS					
0301000014	MIRAS	día	6.40	17.36	111.10
0301000015	JALONES	día	12.80	14.96	191.49
0301000022	ESTACION TOTAL	he	25.60	23.48	601.09
0301000023	NIVEL TOPOGRAFICO	hm	64.00	14.25	912.00
0301010006	HERRAMIENTAS MANUALES	%mo			6,852.51
03011400020002	MARTILLO NEUMATICO DE 29 kg	hm	678.40	10.18	6,868.80
03011400060005	COMPRESORA NEUMATICA 196 HP 600 - 690 PCM	hm	339.20	257.61	87,344.00
03011600010005	CARGADOR SOBRE LLANTAS DE 200 - 250 HP 4. yd3	hm	431.66	399.70	172,579.20
03011700010006	EXCAVADORA SOBRE ORUGAS 325 HP	hm	186.73	709.27	132,463.36
03011700010007	EXCAVADORA SOBRE ORUGAS 170 - 250 HP 1	hm	426.33	525.13	223,874.46
03011800020002	TRACTOR DE ORUGAS DE 300-330 HP	hm	409.34	729.50	298,646.10
03012200010004	CAMION PLATAFORMA 4 x 6 300 HP 19 tn	hm	12.00	452.00	5,424.00
0301220010	CAMION VOLQUETE 6 x 4 330HP15 M3	hm	1,725.26	436.20	752,589.20
0301220011	CAMION SEMI TRAYLER 6 x4 330 HP 35 TN	hm	30.00	420.43	12,612.90
					1,701,070.22
Total				S/.	2,252,358.06

NOTA: LOS INSUMOS SON REFERENCIALES, DEBIENDO SER LA FICHA TECNICA DEFINITIVA LA QUE ESTABLEZCA LOS PRECIOS REALES

 Firmado digitalmente por
 CACHAY MACO Erick Manuel
 FAU 20520711865 hard
 Motivo: Soy el autor del
 documento

 Profesional de la ALA que ha
 elaborado la ficha técnica referencial

 Firmado
 digitalmente
 por SELEN
 ALVARADO Carlos
 Oswaldo FAU
 20520711865 hard
 Motivo: En señal
 de Conformidad

 Administrador de La
 Administración Local Del Agua

 Firmado
 digitalmente
 por CHINCHAY
 ALZA William
 Francisco FAU
 20520711865
 hard
 Motivo: Doy V° B°

 Profesional Designado
 Por La AAA

 Director de La Autoridad
 Administrativa Del Agua



CRONOGRAMA REFERENCIAL DE LA PROPUESTA TECNICA

Actividad

LIMPIEZA, DESCOLMATACIÓN Y CONFORMACIÓN DE DIQUE CON ENROCADO EN LA MARGEN IZQUIERDO DEL RÍO HUALLAGA, SECTOR PITUMAMA, DISTRITO DE PILLCO MARCA, PROVINCIA DE HUANUCO, DEPARTAMENTO DE HUANUCO.

Ubicación

SECTOR PITUMAMA, DISTRITO DE PILLCO MARCA, PROVINCIA DE HUANUCO, DEPARTAMENTO DE HUANUCO.

Fecha 3/10/2025

ITEM	ACTIVIDAD	UND.	PLAZO DE EJECUCION				PLAZO DE EJECUCION				PLAZO DE EJECUCION			
			MES 01				MES 02				MES 03			
			I	II	III	IV	I	II	III	IV	I	II	III	IV
01	LIMPIEZA, DESCOLMATACIÓN Y CONFORMACIÓN DE DIQUE C/ENROCADO (L = 800 m)													
01.01	OBRAS PROVISIONALES													
01.01.01	CASETA DE GUARDIANIA Y ALMACEN	m2												
01.01.02	CARTEL INFORMATIVO DE LA ACTIVIDAD 3.60 x 4.80 m	und												
01.02	OBRAS PRELIMINARES													
01.02.01	MOVILIZACIÓN Y DESMOVILIZACIÓN DE MAQUINARIA	vje												
01.02.02	HABILITACIÓN DE VÍAS DE ACCESO	km												
01.02.03	RAMPA DE INGRESO Y SALIDA A LA ZONA DE TRABAJO	m3												
01.02.04	TRAZO Y REPLANTEO	KM												
01.02.05	CONTROL TOPOGRAFICO	Km												
01.02.05	DESVÍO DEL RÍO	m												
01.03	MOVIMIENTO DE TIERRAS													
01.03.02	LIMPIEZA Y DESCOLMATACIÓN DEL CAUCE	m3												
01.03.03	CONFORMACIÓN DE DIQUE CON MATERIAL PROPIO	m3												
01.03.04	EXCAVACIÓN PARA UÑA DE ENROCADO	m3												
01.03.05	PERFILADO Y REFINE EN TALUD DE DIQUE	m2												
01.03.06	ELIMINACIÓN DE MATERIAL EXCEDENTE	m3												
01.04	PROTECCIÓN CON ENROCADO													
01.04.01	GEOTEXTIL NO TEJIDO DE 400 GR/M2 (INCLUYE SUMINISTRO E INSTALACION)	m2												
01.04.02	SUMINISTRO, TRANSPORTE Y COLOCACION DE FILTRO DE GRAVA	m3												
01.04.03	EXTRACCIÓN DE ROCAS CON EXPLOSIVOS PARA ENROCADO	m3												
01.04.04	SELECCIÓN Y ACOPIO DE ROCAS	m3												
01.04.05	CARGUÍO Y TRANSPORTE DE ROCAS	m3												
01.04.06	ACOMODO DE ROCAS EN UÑA DE ENROCADO	m3												
01.04.07	ACOMODO DE ROCAS EN TALUD DE ENROCADO	m3												
1.05	FLETE TERRESTRE	0.00												



Firmado digitalmente por
CACHAY MACO Erick Manuel
FAU 20520711865 hard
Motivo: Soy el autor del
documento

Profesional de la ALA que ha
elaborado la ficha técnica referencial



Administración Local Del Agua

Firmado
digitalmente
por SELEN
ALVARADO Carlos
Oswaldo FAU
20520711865 hard
Motivo: En señal
de conformidad
del Contrator de La



Profesional Designado
Por La AAA

Firmado
digitalmente
por CHINCHAY
ALZA William
Francisco FAU
20520711865
hard
Motivo: Doy V° B°

Director de La Autoridad
Administrativa Del Agua

CRONOGRAMA DE ACTIVIDADES PARA EL CUMPLIMIENTO DE OBRA

PRESUPUESTO LIMPIEZA, DESCOLMATACIÓN Y CONFORMACIÓN DE DIQUE CON ENROCADO EN LA MARGEN IZQUIERDO DEL RÍO HUALLAGA, SECTOR PITUMAMA, DISTRITO DE PILLCO MARCA, PROVINCIA DE HUANUCO, DEPARTAMENTO DE HUANUCO.

FECHA : OCTUBRE 2025

ITEM	ACTIVIDAD	MES 01				MES 02				MES 03				MES 04				MES 05			
		I	II	III	IV	I	II	III	IV	I	II	III	IV	I	II	III	IV	I	II	III	IV
01.01	FORMULACION DE FICHA TECNICA																				
01.02	CONTRATACION																				
01.03	EJECUCION																				
01.04	SUPERVISION																				
01.05	SEGUIMIENTO																				
01.06	LIQUIDACION																				



Profesional de la ALA que ha
elaborado la ficha técnica referencial



Administrador de La
Administración Local Del Agua



Profesional Designado
Por La AAA

Firmado digitalmente
por CHINCHAY
ALZA William
Francisco FAU
20520711865
hard
Motivo: Doy V° B°

Director de La Autoridad
Administrativa Del Agua

MAQUINARIA QUE SE EMPLEARÁ EN LA ACTIVIDAD

TIEMPO A LA ACTIVIDAD = 1.00 Hr

TIEMPO A LA CANTERA = 1.50 Hr

TIPO DE MÁQUINA	CANT. (UND)	TIEMPO HORAS (IDA Y VUELTA)
VEHÍCULOS TRANSPORTABLES		
CAMION SEMITRAYLER 6 X 4 330 HP 35 ton		15.0
TRACTOR DE ORUGAS DE 300-330 HP	2	4.0
TRACTOR DE ORUGAS DE 140-160 HP	1	2.0
EXCAVADORA SOBRE ORUGAS 170-250 HP, 1.10-2.75 Yd3	1	2.0
RODILLO LISO VIBRATORIO 4T	1	2.0
CHANCADORA PRIMARIA SECUNDARIA 46 - 70 Ton/h	1	2.0
CAMION PLATAFORMA 4 X 2 122 HP 8 ton		3.0
MARTILLO NEUMATICO DE 29 kg		
COMPRESORA NEUMATICA 335 - 375 PCM - 93 HP		
VEHÍCULOS AUTO TRANSPORTABLES		
CAMION VOLQUETE DE 6X4 15 m3	4	8.0
CAMION CISTERNA 4 X 2 (AGUA) 122 HP 2,000 gl	1	2.0
CAMIONETA 4X4 PICK-UP	2	4.0



Profesional de la ALA que ha
elaborado la ficha técnica referencial



Administración Local Del Agua

Firmado digitalmente por
SELEN ALVARADO Carlos
Oswaldo FAU
20520711865 hard
Motivo: En señal
de Conformidad



Profesional Designado
Por La AAA

Firmado digitalmente
por CHINCHAY
ALZA William
Francisco FAU
20520711865
hard
Motivo: Doy V° B°

Director de La Autoridad
Administrativa Del Agua